תנוחה
1:100

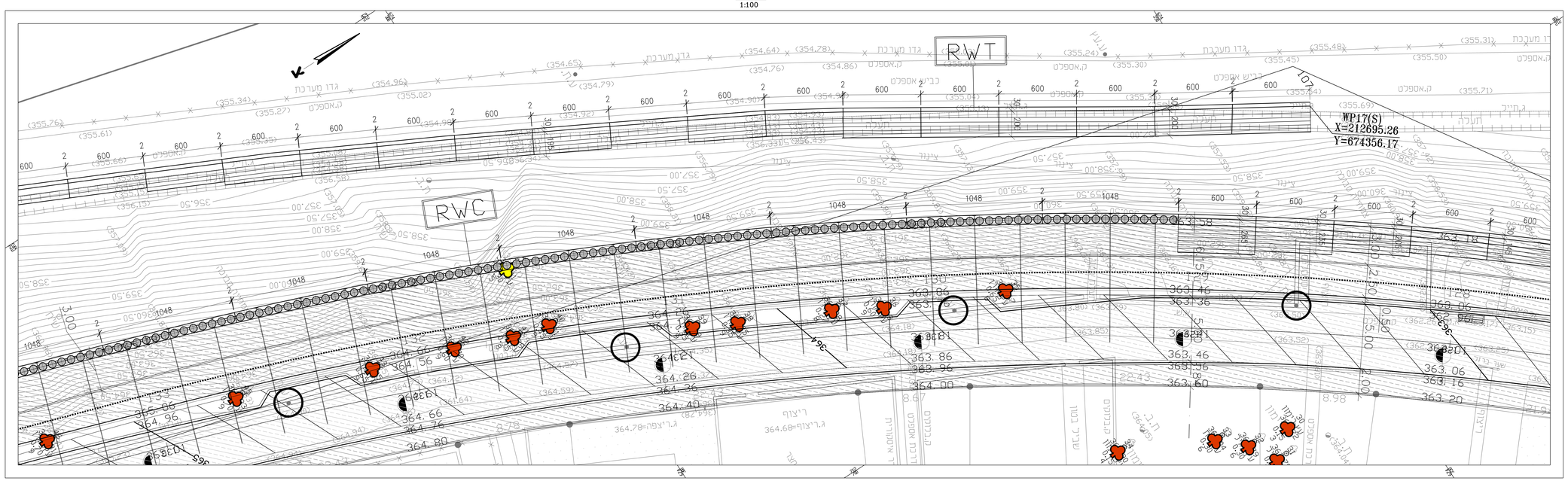

פריסה
1:100

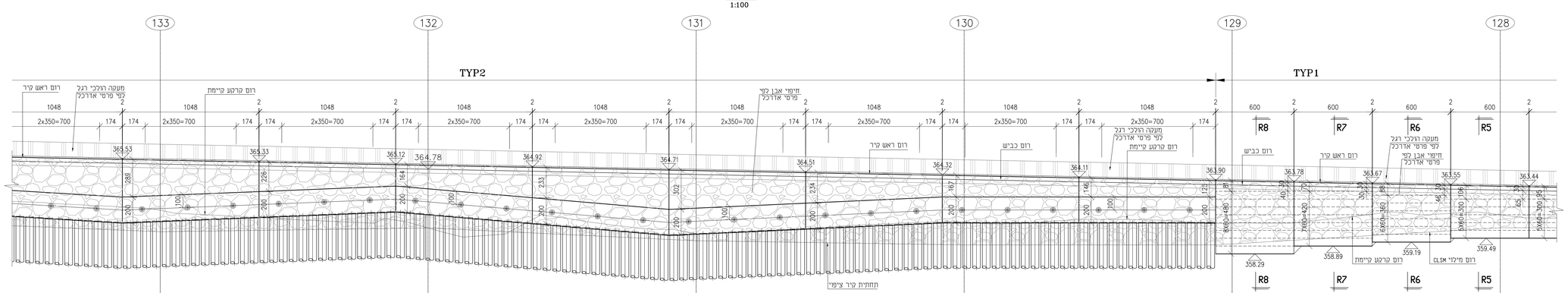

	133	132	131	130	129	128
רום מתוכנן בכביש	365.18	364.78	364.38	363.98	363.58	363.18
רום קרקע קיימת	361.62	360.27	359.84	360.73	361.29	361.29
רום ראש קיר	365.48	365.08	364.68	364.28	363.88	363.48
מרחק	20.61	20.58	20.60	20.59	20.59	20.60

הערות :

1. כל עבודות בטון יבוצעו בהתאם לדרישות פרק 02.01 , "עבודות בטון יציק באתר" של המפרט הכללי לעבודות סלילה וביטוי.
2. סוג הבטון:
   - קירות, תעלות ומעברים ב-40 דרגת חשיפה 4.
   - כלפאטות ב-40 דרגת חשיפה 7.
3. כיסוי בטון:
   - כלפאטות בקוטר 45 מ"מ- 6 מ"מ
   - כלפאטות בקוטר 60 מ"מ ויותר- 7.5 מ"מ
   - שאר האלמנטים 5 מ"מ.
   - הכיסוי יובטח באמצעות גופי בטון ב-30 בעובי 5 מ"מ, אשר יקובעו בחוזקים שלא יעלו על50/50 מ"מ
4. עמדת הזיון תהיה מצולעת רתיכה סוג פלדה פ-500W בעלת פיתול.
5. כיסוי מוטות הפלדה לפי טבלה 7.1 ת"י 466 חלק 1
6. מידות מוטות הזיון הינן מידות זיון לאחר הכיפוף.
7. חפיית המוטות המוגדרים לתא"ג תהיה לסיבוגים לא יעלו פי 50% בחתך אחד. אורך החפייה ה- 50 , אלא אם כן צוין אחרת בתכניות.
8. בהארכת מוטות פלדה בחפיה המרחק נמוז בין רוחבו המארך לסוט המוארך יהיה 2ס לפחות ולא יעלו פי3.
9. מרחק חופשי מינימלי בין המוטות 40 מ"מ (כולל מרחק בין המוטות בשכבות ברזל).
10. יש למפוך זיון עליון ע"ג "כסאות".
11. איטום חלקי בטון הבאים במגע עם הקרקע .
   - איטום חלקי בטון הבאים במגע עם הקרקע יעשה בהתאם למפרט הכללי.

יש קבוצת תוכנית זו עם תוכניות

SSH-ST-00000RWC-DD-2801
SSH-ST-00000RWC-DD-2802
SSH-ST-00000RWC-DD-2803
SSH-ST-00000RWC-DD-2804
SSH-ST-00000RWC-DD-2806
SSH-ST-00000RWC-DD-3001

שינוי

שינוי	תאריך	תיאור

טקרלס שנקר - מהנדסים בע"מ
רח' המלאכה 7 יאר' אא בקעת פתקוה
טל' 5719244 ,5719274 ,0509-ליה: 5719244.

שרטט	יזליה	תכנן	יוליאנה	בדק	ראיים

שם הפרוייקט
עמנואל סיילת

שם התכנית
קיר כובד RWC
תכנית כללית (5)

לעיון	למכרז	לביצוע
	●	

אין לבצע כל פעיים בתכנית לא אשר מסומנת. התכנית הינה רכוש הפיקוח אין לשכפל אותה גם לא אישור.		על הבקרת הבניה אם מלילות לפני הביצוע ותגרוים למקבלן על כל טשמה.

אין להחליר בקנורות בטפסן ללא הוחר בניה בקוחה.
בתכנית זו הבניה בלבד בלי לאאר אישור האדריכל ולמעבדת.

אין למדוד מהשרטוט !

שנה ראשונה			30.03.22	
מס' פרוייקט	מס' גליון	מהדורה		
799-19	2805	00		
ק.מ :	1:100			

שם הקובץ SSH-ST-00000RWC-DD-2801.DWG

הוזמנו :