תנוחה
1:100

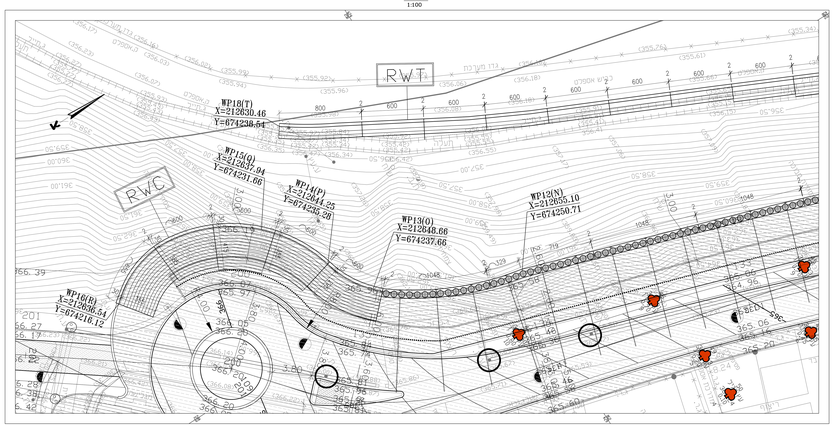

פריסה
1:100

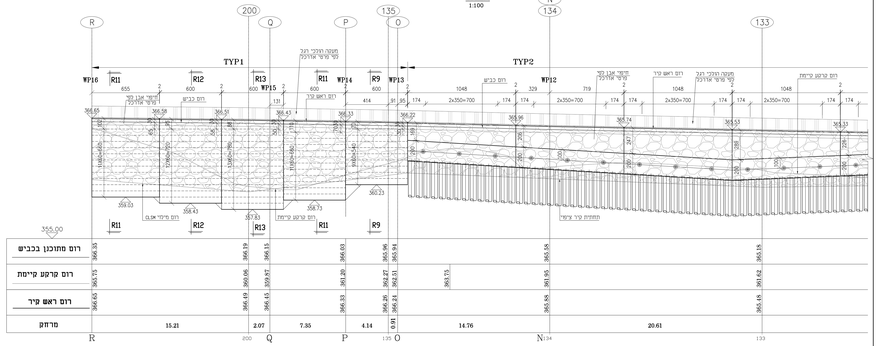

פריסה קיר כובד זמני RWT
1:100

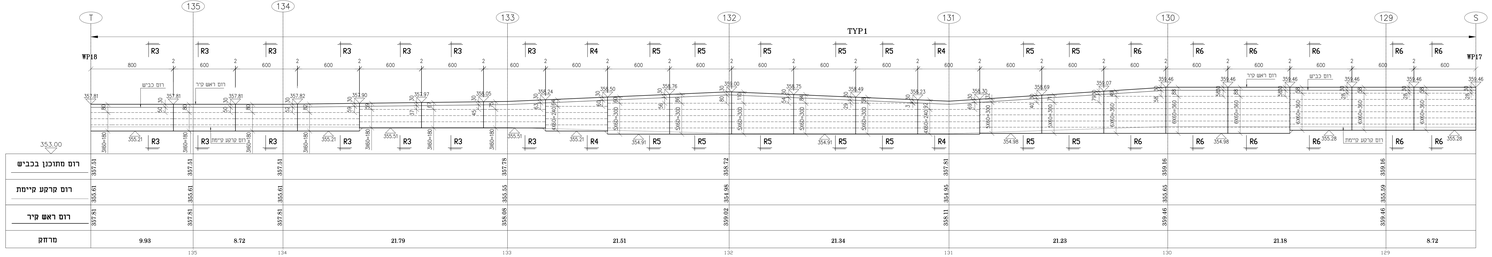

הערות:

1. כל עבודות הבנין יבוצעו בהתאם לדרישות פרק ה' בת"ק 02.02 "עבודות בטון" ובת"ק 02.01 "עבודות עפר" של המפרט הכללי לעבודות בנייה מהדורה אחרונה.
2. אין לבצע:
   - קידוח לתולה מאוברים ב-4G ורוחב השוה ל-4
   - מלמעלה ב-4G ורוחב השוה ל-7
3. בקיר:
   - מלמעלה בקטר 48 מ"מ ב-8 מ"מ
   - מלמטה בקטר 80 מ"מ ואורך 7.5 מ"מ
   - מאר האלומה ב-8 מ"מ
   - מרחק הזמנה למסמרת מינימלי בין 300 לעומס 5 מ"מ, מאר יישאר נגישלקבלת אלא מאר שלמלמטה
4. אלומה בתוך הזמנה מעלעת רוחבה גם מלמטה - 500mm (מצלע מחוברת)
5. בקטר מעטפת המחברת יהיה עגול ל- 7 מ"מ ואורך 488 מ"מ
6. מרחק מעטפת מחוץ לבנין מרחק מה לאחר הבטון
7. מרחק המעטפת המאוברים לקבלת מחרוז הבנין גם אחר מן מחוברת מעטפת
8. בשאיבת מעטפת מלמטה בתחתית המחרוז גם בין בנין המאוברים לתחתית המאוברים יהיה בין המעטפת מה אחר ב-5 מ"מ
9. מרחק המאוברים מרוחק בין המעטפת מלא לבין מרחק מרחק מרחק